TRABAJO DE SEGURIDAD

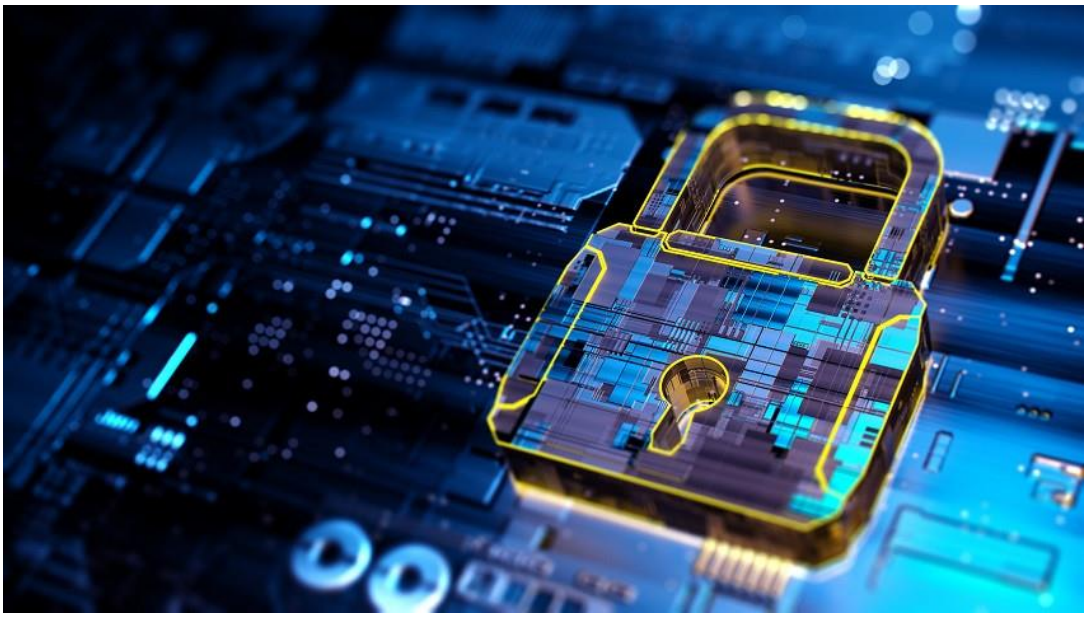

CENTRO JULIÁN CAMARILLO

Grado Medio en Sistemas Microinformáticos en Red

Actividad 4.2

Autores: Edison Vaca-Anas El Maoui

Madrid, febrero de 2021

CONTENIDO

Índice de Figuras 3

Realización de la Actividad 4

Una de las herramientas más utilizadas por su grado de actualización de base de datos de malware y su eficacia es el software Malwarebytes para Windows. Su descarga e instalación es sencilla. Podremos obtener una versión gratuita en http://www.malwarebytes.org/. 4

1.- Podemos realizar un análisis completo del sistema desde su pestaña escáner. Tras realizar el escáner podremos analizar cada una de las entradas y eliminar las que deseemos. 4

Esta herramienta es muy útil frente a rootkits que hayan modificado el registro de Windows y no permita su edición o la ejecución de comandos mediante la consola. 6

2.-¿Qué es un rootkit? 6

ÍNDICE DE FIGURAS

Ilustración 1-Menú de la herramienta 4
Ilustración 2-Analizando 4
Ilustración 3-Amenazas en el ordenador 5
Ilustración 4-Cuarentena 5
Ilustración 5-Proceso de reinicio 6
Ilustración 6-Rootkit 6

REALIZACIÓN DE LA ACTIVIDAD

UNA DE LAS HERRAMIENTAS MÁS UTILIZADAS POR SU GRADO DE ACTUALIZACIÓN DE BASE DE DATOS DE MALWARE Y SU EFICACIA ES EL SOFTWARE MALWAREBYTES PARA WINDOWS. SU DESCARGA E INSTALACIÓN ES SENCILLA. PODREMOS OBTENER UNA VERSIÓN GRATUITA EN HTTP://WWW.MALWAREBYTES.ORG/.

1.- PODEMOS REALIZAR UN ANÁLISIS COMPLETO DEL SISTEMA DESDE SU PESTAÑA ESCÁNER. TRAS REALIZAR EL ESCÁNER PODREMOS ANALIZAR CADA UNA DE LAS ENTRADAS Y ELIMINAR LAS QUE DESEEMOS.

1º Como observamos, nosotros estamos en el menú de la herramienta:

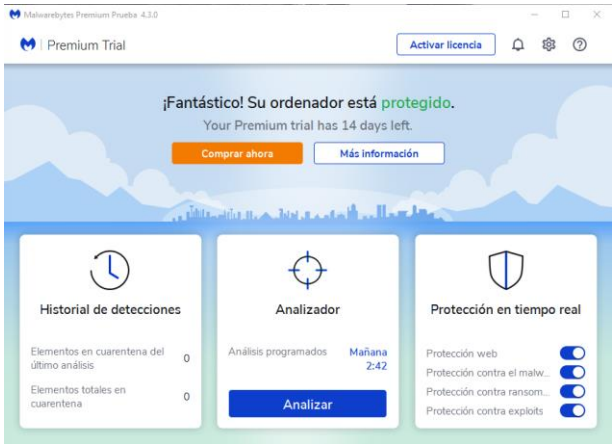

Ilustración 1-Menú de la herramienta

2ºEn esta imagen podemos ver que está analizando:

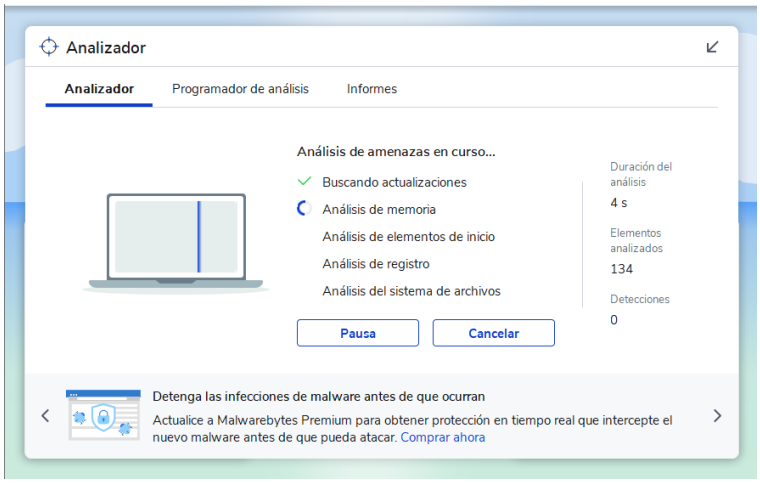

Ilustración 2-Analizando

3ºTras haber hecho lo anterior nos moestrará todas las amenzas que tenemos en nuestro ordenador :

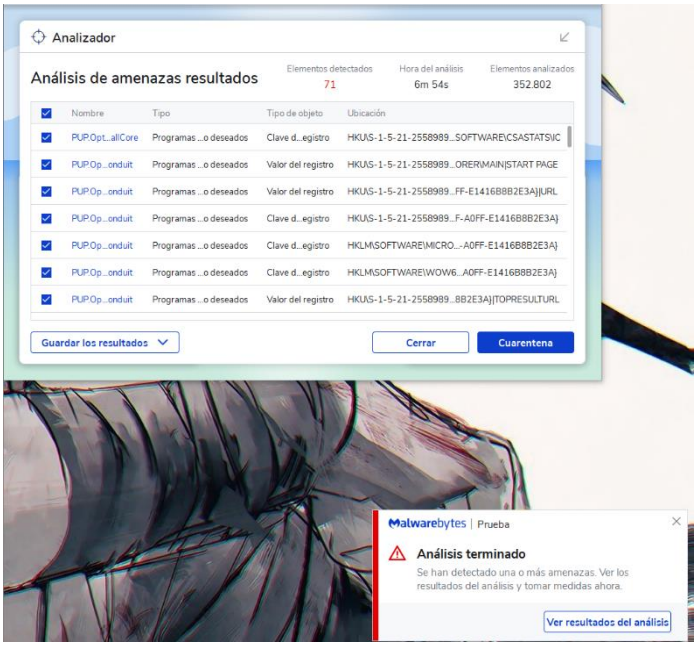

Ilustración 3-Amenazas en el ordenador

4º Nosotros ahora seleccionaremos a la **<u>opción Cuarentena</u>** como se muestra en la imagen:

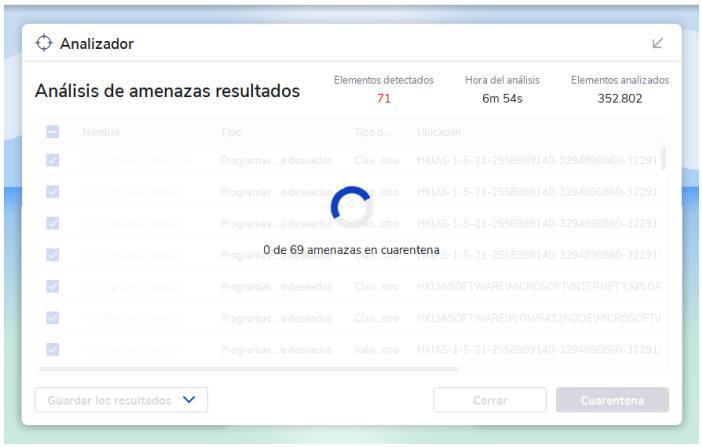

Ilustración 4-Cuarentena

5º Posteriormente nos mostraá este mensaje donde nosotros deberemos de seleccionar la **opción Si** donde se reiniciará pero también se borrara todo ripo de amenazas:

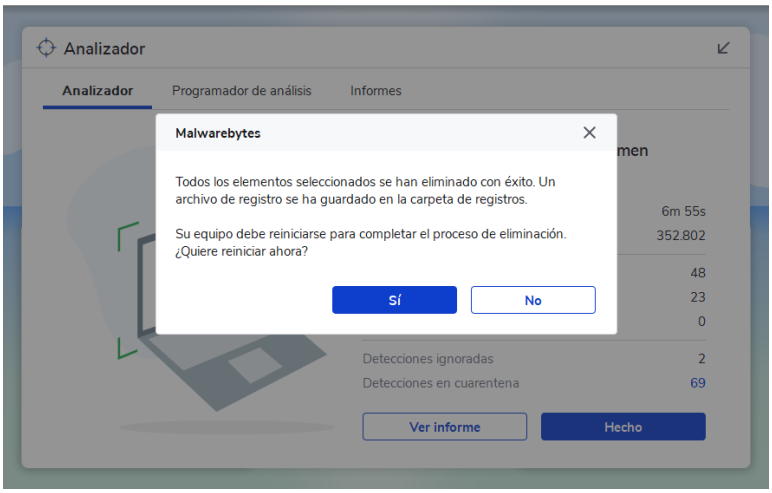

Ilustración 5-Proceso de reinicio

ESTA HERRAMIENTA ES MUY ÚTIL FRENTE A ROOTKITS QUE HAYAN MODIFICADO EL REGISTRO DE WINDOWS Y NO PERMITA SU EDICIÓN O LA EJECUCIÓN DE COMANDOS MEDIANTE LA CONSOLA.

2.-¿QUÉ ES UN ROOTKIT?

Ilustración 6-Rootkit

Es un conjunto de software que permiten el acceso de privilegios continuos a un ordenador pero que mantiene su presencia activamente oculta al control de los administradores al corromper el funcionamiento normal del sistema operativo o de las aplicaciones.

Los rootkits que actúan como aplicaciones pueden reemplazar los archivos ejecutables originales con versiones crackeadas que contengan algún troyano, o también pueden modificar el comportamiento de las aplicaciones existentes usando **hacks, parches, código inyectado.**

- **Ejemplo:**

  Algunos ejemplos de **rootkits de Windows**, todavía activos, son **TDSS, ZeroAccess, Alureon y Necurs.**

- **Prevenir ser infectado:**

  Leer el correo electrónico dos veces y observar la gramática utilizada en un correo electrónico antes de hacer clic en cualquier enlace.

  Descarga los controladores de computadora autorizados.

  Actualiza el SO, el navegador y el software de seguridad.

- **Tipos de Rookit:**

  Integrados en el núcleo: También se conocen como Rootkits de nivel de **kernel**.

  A nivel de aplicación: Los **rootkits de nivel de aplicación** operan dentro de la computadora de la víctima cambiando los archivos de aplicación estándar con archivos de rootkit.

  Híbridos: En vez de funcionar desde un único sitio, estos rootkits introducen algunos de sus componentes en el nivel de usuario y otros en el kernel.

  Firmware: Estos rootkits afectan el hardware o firmware, como enrutadores, tarjetas de red, discos duros y el software operativo de entrada básica (BIOS) del sistema.

  Virtuales: Los **rootkits virtuales** se crean mediante la explotación de funciones de hardware como Intel VT o AMD-V (tecnologías de virtualización asistida por hardware).

De nivel de cargador de arranque (Bootkit):

Los rootkits de nivel de cargador de arranque (**Bootkit**) reemplazan o modifican el cargador de arranque legítimo por otro, lo que permite que el nivel de cargador de arranque (Bootkit) se active incluso antes de que se inicie el sistema operativo.